



VIDENCENTRET FOR LANDBRUG

Kvæg

DMS Medicinafstemning

Den 7. oktober
Lone H. Waldemar, VFL

PARTNER I
DLBR[®]
DANSK
LANDBRUGSRÅDGIVNING



Naturerhverv.dk

Ministeriet for Fødevarer,
Landbrug og Fiskeri

Den Europæiske
Landbrugsfond for Udvikling
af Landdistrikterne

Danmark og Europa investerer i landdistrikterne

Se 'European Agricultural Fund for Rural Development' (EAFRD)



Hvem er underviser?

Lone Waldemar



Implementering af
DMS Dyreregistrering

Mål for webinarret

- Du kender DMS Medicinafstemning og ved, hvordan det skal anvendes
- Du kan hjælpe dine landmænd med DMS Medicinafstemning

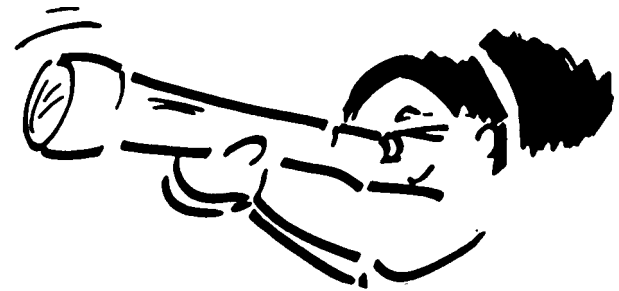



Agenda

1. Introduktion til DMS
2. Medicinafstemning
 - a) Statusoptælling og afstemning
 - b) Spild
 - c) Detaljer om medicin
3. Hvad er min opgave som dyrlæge?
4. Afslutning

Installation af DMS Dyreregistrering

- Kan anvendes på flere computere
- Automatisk opdatering ca. hver tredje uge
- Installer fra adressen: dmsdyr.dk



Data er gemt centralt

DMS Dyreregistrering



SmartKoen

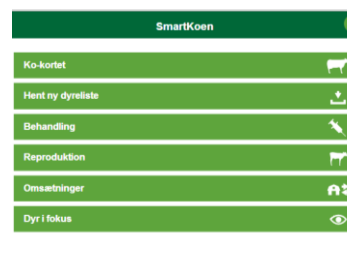

GI. Dyreregistrering

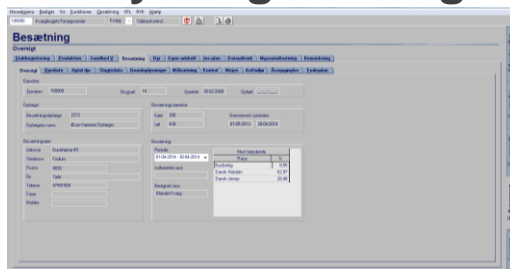

Bedriftsbegrebet

Bedrift: I/S Kvægproduktion (CVR-niveau)

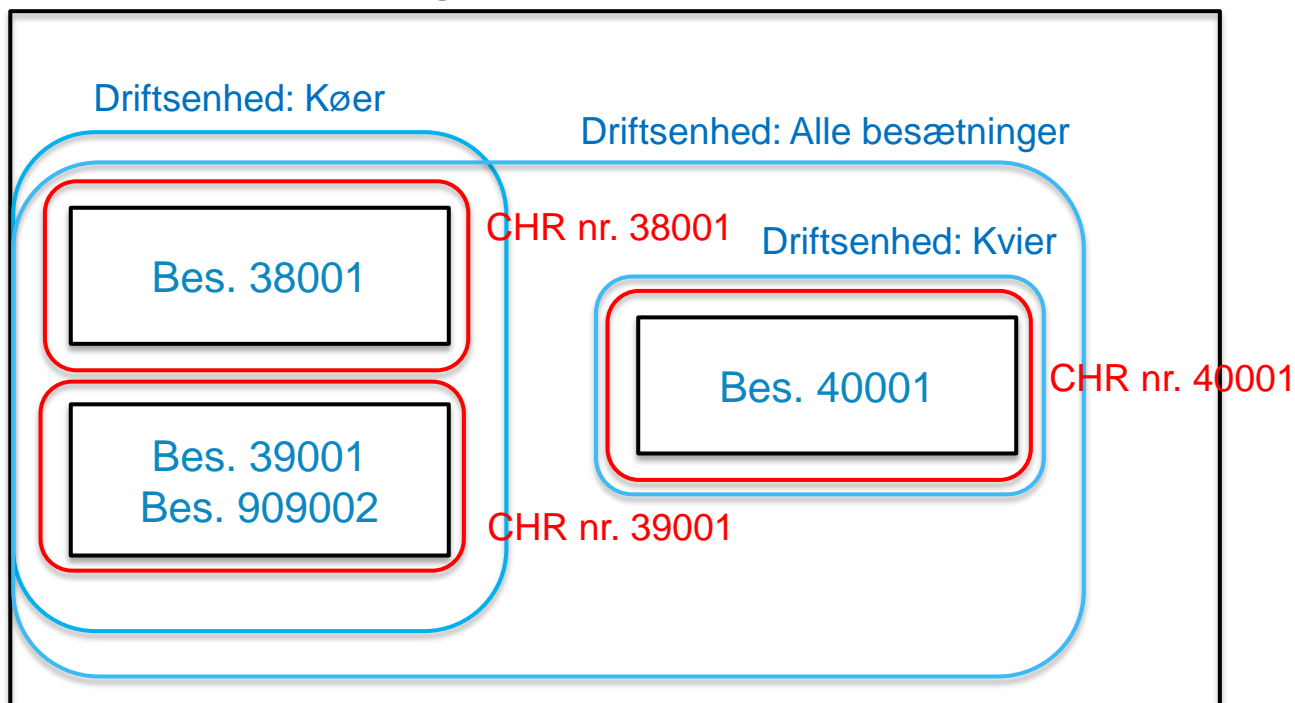

DMS opbygning

DLBR KvæGIT Onsdag d. 10.09.2014 - Bedrift Kvægbrugets Forsøgscenter **VÆLG BEDRIFT** ? _ □ ×

DAGLIGT OVERBLIK Ko-kort Indtast løbenummer...

Registrering

Kælvning Indgang Levebrug Slagtning Aflivning Død Beh.diag. Beh.vrigte Inseminering Løbning Drægtighed Goldning Vejning Eksport Fiere

Bestilling

Øremærker 02020

Vælg driftsenhed

Driftsenhed
100000 Kvæg

Fokusdyr

3 DAGENS BEHANDLINGER

0 OBSERVATIONS DYR

Aktuelt

Dine registreringer matcher ikke modpartens registreringer til gennemgang

3

1

Vælg Bedrift

Søg

CVR-navn: CVR-nr: Besætningsnummer:

CVR NR	CVR NAVN	BESÆTNINGER
59217917	Kvægbrugets Forsøgscenter	100000

Ok Annuller

Paste opgaver

5 DAGE 7 DAGE

MANDAG	TIRSDAG	ONSDAG
	OSR arbejdsliste	Goldning Flyt til
		Kælvningsafs Flyt køer
		Kælvningsafs Flyt kvier

Løbende opgaver

Inseminør	Klovbeskærer	Klovbeskærer	Udsætning
Dyr til inseminering	Køer til klovbeskæring	Kvier til klovbeskæring	Vælg dyr til udsætning

Vis registreringstype

DATO	KO NR.	KALV NR.	TILSTAND	KØN
			Slagtning	Andre

it ng ved at sætte et flueben. Udskriv printvenlige arbejdslistes med flere dyr per kriterier med alle køer og kvier under Listeuskrif-ter i menuen til venstre.

trol?

- Favoritter
- Dagligt overblik (Dyreregistrering)
- Daglig styring
- Dagligt overblik (Dyreregistrering)
- Kritiske målepunkter
- Medicinalstemning
- Analyse og lister
- Listeuskrifter
- Analyseudskrifter
- Nøgletalstjek
- Foder
- Planlægning
- Opfølgning
- Bedrift



Hvad kan dyrlægen bruge DMS til ?

OSR arbejdsliste

DLBR KvæGIT

Onsdag d. 10.09.2014 - Bedrift: 59217917 - Kvægbrugets Forsøgscenter

VÆLG BEDRIFT

DAGLIGT OVERBLIK

Ko-kort Indtast løbenummer...

Registrering

Bestilling Vælg driftsenhed

Kælvning Indgang Levebrug Slagtning Aflivning Død Beh.dlag. Beh.værgive Inseminering Løbning Drægtighed Goldning Vejning Eksport Flere Øremærker

Driftsenhed 100000 Kvæg

Fokusdyr

6 DAGENS BEHANDLINGER BRUNSTOBSERVATION KØER

0 OBSERVATIONS DYR

Faste opgaver

5 DAGE 7 DAGE

8 - 12 SEPTEMBER 2014

MANDAG	TIRSDAG	ONSDAG	TORS DAG	FREDAG
	OSR arbejdsliste	Goldning Flyt til	Repro-køer Undersøgelser	Repro-kvier Undersøgelser
		Kælvningsafsnit Flyt køer		
		Kælvningsafsnit Flyt kvier		

Aktuelt

Dine registreringer matcher ikke modpartens

Køber har ikke indberettet indgang - tjek afgang 2

Øvrige registreringer til gennemgang

Indberetning fra slagteri 1

Nyheder

Nye funktioner i DMS Dyreregistrering – 27. august

Giv slagtekvier status af kvie på ko-kortet og registrer en tvilling ved at sætte et flueben. Udskriv printvenlige arbejdsliste med flere dyr per side.

Afstem dit medicinlager under Medicinafstemning og se udskrifter med alle køer og kvier under Listeudskrif-ter i menuen til venstre.

Mangler du Kritiske målepunkter, Nøgletalstjek og Foderkontrol?
Vælg dit DMS Plus abonnement:

Vælg Abonnement

Introduktion Goldning Uddelegering

Seneste 7 dages registreringer

Dyrlægens brug af DMS

OSR arbejdsliste



VÆLG KRITERIER OG KOLONNER

VIS OSR ARBEJDSLISTE

Faste opgaver

Tilføj + ?

8 - 12 SEPTEMBER 2014

5 DAGE	7 DAGE			
MANDAG	TIRSDAG	ONSDAG	TORSDAG	FREDAG
OSR arbejdsliste	Flyt til Kviebesætning	Goldning Flyt til	Repro-køer Undersøgelser	Repro-kvier Undersøgelser
	Flyt fra Kviebesætning	Kælvningsafsnit Flyt køer		

? X

Hvilke dyr skal medtages på listen?

Mulige kriterier

Dyr fra besnr. = [dit valg]besnr

Kriteriegruppe

Forventet kælvning indenfor 7 dage

Færre eller [dit valg] dage til forventet kælvning

Nykælvvere 0-4 dage

Under [dit valg] dage efter kælvning

Nykælvvere 5-19 dage

Køer 60-90 dage efter kælvning, til huldvurdering

Tilføj

Fjern

Valgte kriterier

Kriteriegruppe

Nykælvvere 5-19 dage

Mellem 4 og 20 dage efter kælvning

Køer 100-40 dage før kælvning

Mellem 100 og 40 dage til forventet kælvning

Risikodyr, bør

Børscore på 4 eller derover



Risikodyr, ketose

Dyrlægens brug af DMS



OSR arbejdsliste

DAGLIGT OVERBLIK > OSR ARBEJDSLISTE

Udskrift

 Udskriv
  Vis

Overfør til

 Excel
  PDF

Genindlæs



Standardliste

Vælg driftsenhed

Driftsenhed

100000 Kvæg ▼

VÆLG KRITERIER OG KOLONNER

VIS OSR ARBEJDSLISTE

<input checked="" type="checkbox"/>	DYR NR.	GRUPPE	DG. TIL KÆLV.	DG. E. KÆLV.	HULD	CELLE- TAL	GYLDIG KIRTELPR.	SIDSTE SYGDOM
<input checked="" type="checkbox"/>	100000-05612	5-19 dg e.klv.		15	4,00	63	Nej	Kælvningsfeber
<input checked="" type="checkbox"/>	100000-05695	5-19 dg e.klv.		19	3,50	665	Nej	Digital dermatitis
<input checked="" type="checkbox"/>	100000-05716	5-19 dg e.klv.		12	3,50	6771	Nej	Ketose
<input checked="" type="checkbox"/>	100000-05729	5-19 dg e.klv.		10	3,75	754	Nej	Hasetrykning
<input checked="" type="checkbox"/>	100000-05746	5-19 dg e.klv.		11	3,00	1286	Nej	Kælvningsfeber
<input checked="" type="checkbox"/>	100000-05751	5-19 dg e.klv.		7	3,75		Nej	Digital dermatitis
<input checked="" type="checkbox"/>	100000-05889	5-19 dg e.klv.		13	3,50	896	Nej	Digital dermatitis

Hvad kan dyrlægen bruge DMS til ?

- OSR arbejdsliste
- Analyseudskrifter

DLBR KvægIT

ANALYSEUDSKRIFTER

Analysedokumenter

Ny Rediger Kopier Slet

Vælg driftsenhed
100000 Kvæg

Standardudskrifter

BASISOPLYSNINGER	FODRING	MÆLK	REPRODUKTION
Status omsætning - Kvæg	type 2 korrektion af husdyrgødning	Mælkeproduktionsopgørelse	ReproAnalyse

Rådgiverskabeloner

NAVN	REDIGERET	REDIGERET AF	REDIGER	KOPIER	SLET

Bedriftens udskrifter

NAVN	REDIGERET	REDIGERET AF	REDIGER	KOPIER	SLET
03-04-2014	03-04-2014 19:38:43	bjarnes			
07-08-2014 (rådgiverudskrift)	07-08-2014 21:34:39	bjarnes			
16-01-2014	19-03-2014 20:47:33	bjarnes			

Sidebar menu items: Favoritter, Dagligt overblik (Dyreregistrering), Daglig styring, Dagligt overblik (Dyreregistrering), Kritiske målepunkter, Medicinafstemning, Analyse og lister, Listeudskrifter, **Analyseudskrifter**, Nøgletalstjek, Foder



Analyseudskrifter

- Standardudskrifter
- Rådgiverskabeloner
- Bedriftens udskrifter



Kvægbuget Forsøgscenter · Burrehøjvej 49 · 8830 Tjele

CVR: 59217917

Driftsenhed: 100000 Kvæg Opdateret: 10.09.2014
 Besætning(er): 100000

Celletalopgørelsen - Inficerede køer og tankcelletal

Procent inficerede køer ved ydelseskontrol

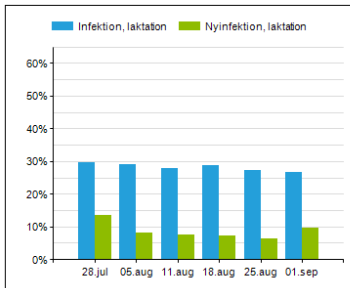

Tankcelletal til mejeriet

Uge	Celleta/1000	Uge	Celleta/1000
36	187	29	196
35	185	28	206
34	208	27	186
33	240	26	165
32	254	25	174
31	230	24	188
30	201		

Geometrisk gns. sidste 3 mdr. (09.06.14 - 07.09.14): 199

Celletal på kontrol dagen (01.09.2014)

Gns. ydelseskontrol *	238
Tankprøve	

* Meget høje celletal måles for lavt. Derfor er celletallet angivet i gns. ydelseskontrol også angivet for lavt.

Sygdomsgørelse, køer - Yverlidelser

Antal yverlidelser pr. måned sep 13 - aug 14

	Sep 13	Okt 13	Nov 13	Dec 13	Jan 14	Feb 14	Mar 14	Apr 14	Maj 14	Jun 14	Jul 14	Aug 14	S12 mdr.	2013	2012
Køer i perioden	200	200	199	203	202	198	195	199	199	201	205	203	200	201	201
Antal kælvninger	28	15	17	26	13	19	14	22	17	21	23	21	236	247	252
Yverbetændelse total	13	11	8	5	8	12	11	7	9	17	17	9	127	134	114
Andel nye yverbetændelser	7%	5%	4%	2%	4%	6%	6%	4%	5%	8%	8%	4%	63%	67%	57%
Yverbetændelse 1. kalvs	1	2	3	1			4	3	1	2	7	1	25	30	22
Yverbetændelse 2. kalvs	3	4	1	2	2	4	3	1	2	5	4	4	35	41	35
Yverbetændelse øvrige kalvs	9	5	4	2	6	8	4	3	6	10	6	4	67	63	57
Goldning antibiotika	6	8	6	3	5	1	5	2	6	2	4	3	51	74	85
Intern patteforsøgning															
Øvrige yverlidelser			1	1	1	1			1	1			2	8	5
Antal dyrkninger total	25	23	21	15	15	9	10	11	9	18	25	23	204	290	274
Nykælvne 0-19 dg. efter kælv.	5	4	1	3	1	2	2	6	5	4	9	9	51	62	52
Laktation	13	12	12	6	10	4	7	4	3	10	13	10	104	123	97
Goldning 120 dg. før forv. kælv.	7	7	8	6	4	3	1	1	1	4	3	4	49	105	125
Antal PCR undersøgelser total						14	10	7	4		9	5	49		
Nykælvne 0-19 dg. efter kælv.															
Laktation						1	1				1		3		
Goldning 120 dg. før forv. kælv.						13	9	7	4		8	5	46		

Nykælvne med børscore

Antal nykælvne med Børscore ≥ 4

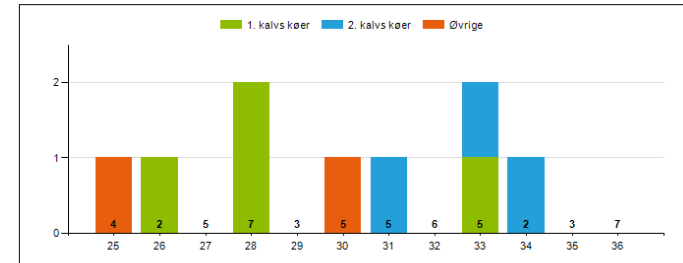

* Antal undersøgte nykælvne er angivet i bunden af grafen, hvor nykælvne defineres som 0-19 dage efter kælvning.

Nøgletal - Nyinfektion, laktation (%)

Udvikling af opnået værdi over tid

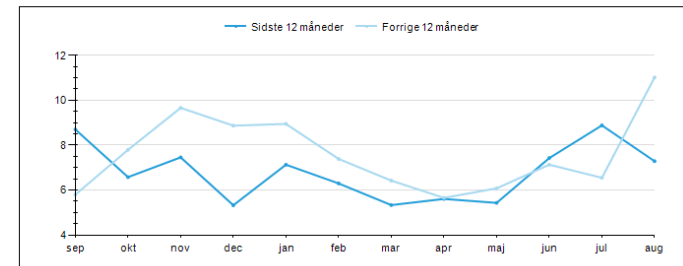

Nøgletal - Nyinfektion, goldperiode (%)

Udvikling af opnået værdi over tid

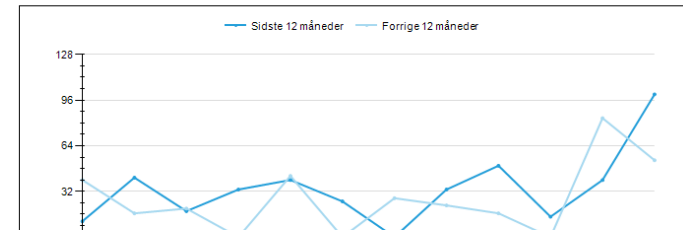

Hvad kan dyrlægen bruge DMS til ?

- OSR arbejdsliste
- Nøgletalstjek
- Analyseudskrifter

DLBR KvægIT Tirsdag d. 16.09.2014 - Be

NØGLETALSTJEK

+ ✎ + 🗑️

Ny
Rediger
Kopier
Slet

Vælg driftsenhed
100000 Kvæg

Standardopsætninger

NAVN	BESKRIVEL	OPRETTET AF	OPRETTET	REDIGERET AF	REDIGERET	REDIGER	KOPIER	SLET
Produktionstal	Produkti	lcnnk	10-10-2013 08:47:57	lcnnk	11-09-2014 13:25:20	✎	🗑️	🗑️
Vversundhed	Mastitis n	lcnnk	04-10-2013 08:36:33	lclan	20-02-2014 16:09:04	✎	🗑️	🗑️

Bedriftens opsætninger

NAVN	BESKRIVEL	OPRETTET AF	OPRETTET	REDIGERET AF	REDIGERET	REDIGER	KOPIER	SLET
03-04-2014		bjarnes	03-04-2014 19:43:39	bjarnes	10-08-2014 16:57:31	✎	🗑️	🗑️
08-01-2014		bjarnes	08-01-2014 19:24:15	bjarnes	08-01-2014 19:24:15	✎	🗑️	🗑️
24012014		bjarnes	24-01-2014 23:11:12	bjarnes	24-01-2014 23:11:12	✎	🗑️	🗑️
test1		lcjhf	04-07-2014 13:49:13	lcjhf	04-07-2014 13:49:13	✎	🗑️	🗑️

Dyrlægens brug af DMS

Nøgletalstjek

NØGLETALSTJEK > YVERSUNDHED

Udskrift	Overfør til	Vælg driftsenhed	Tilpas alarmgrænser	Vælg periode		Vælg fraktiler	Kolonner
Udskriv Vis PDF		100000 Kvæg	Grundopl. og mål Genindlæs	Længde: Seneste 12 måneder	Til og med: 31-08-2014	<input type="radio"/> 10% og 90% <input checked="" type="radio"/> 25% og 75%	Tilføj/fjern

VÆLG NØGLETAL OG KRITERIER

RESULTAT

STATUS	NØGLETAL (ENHED)	OPNÅET	REFERENCE VÆRDI	NEDRE ALARM	ØVRE ALARM	OPNÅET VÆRDI I FORHOLD TIL SAMMENLIGNINGSGRUPPEN	RANGERING	GR	OPNÅET OVER TID
<div style="border: 2px solid red; padding: 5px; display: inline-block;"> OPNÅET REFERENCE VÆRDI NEDRE ALARM ØVRE ALARM OPNÅET VÆRDI I FORHOLD TIL SAMMENLIGNINGSGRUPPEN RANGERING </div>									
<div style="border: 2px solid orange; padding: 5px; display: inline-block;"> ↓ </div>									
<div style="background-color: #d9ead3; padding: 5px;"> ^ Sundhed - Yversundhed </div>									
	Infektion, laktation (%)	20	19		22	25% laveste: 20, 25% højeste: 30	19 / 155	Vis graf	
	Nyinfektion, laktation (%)	7	8		10	25% laveste: 7, 25% højeste: 16	3 / 155	Vis graf	
	Kurerede, laktation (%)	26	31	35		25% laveste: 26, 25% højeste: 37	129 / 155	Vis graf	
	Sygdomslængde, laktation (Perioder)	3,9	3,2		2,8	25% laveste: 2,7, 25% højeste: 3,7	129 / 155	Vis graf	
	Kronisk inficerede, laktation (%)	14	13		13	25% laveste: 13, 25% højeste: 21	46 / 155	Vis graf	

NØGLETALSTJEK > YVERSUNDHED >

Udskrifter

Udskriv

Vis

PDF

Vælg periode

Længde: Seneste 12 måneder

Til og med: 31-08-2014

KURVEDIAGRAM

SØJLEDIAGRAM

TABEL

Kurerede, laktation (%)

Udvikling af opnået værdi over tid

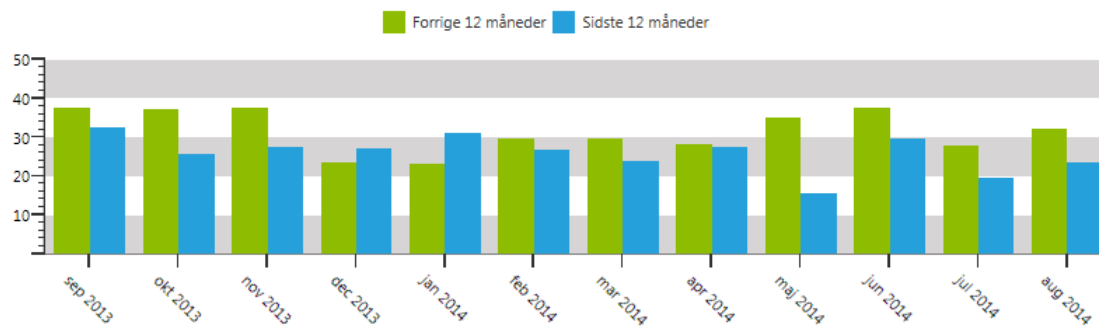

Udvikling over tid fordelt på laktationsnummer

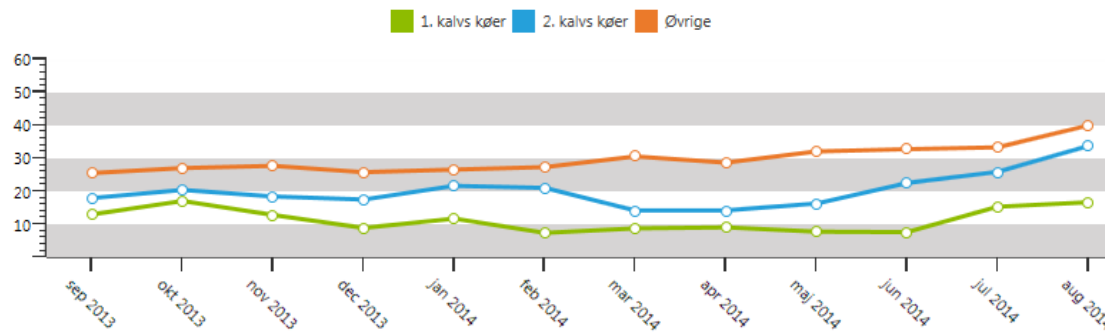

Hvad kan dyrlægen bruge DMS til ?

- OSR arbejdsliste
- Analyseudskrifter
 - Besætningspecifikke
 - ReproAnalyse
- Nøgletalstjek
- SmartKoen

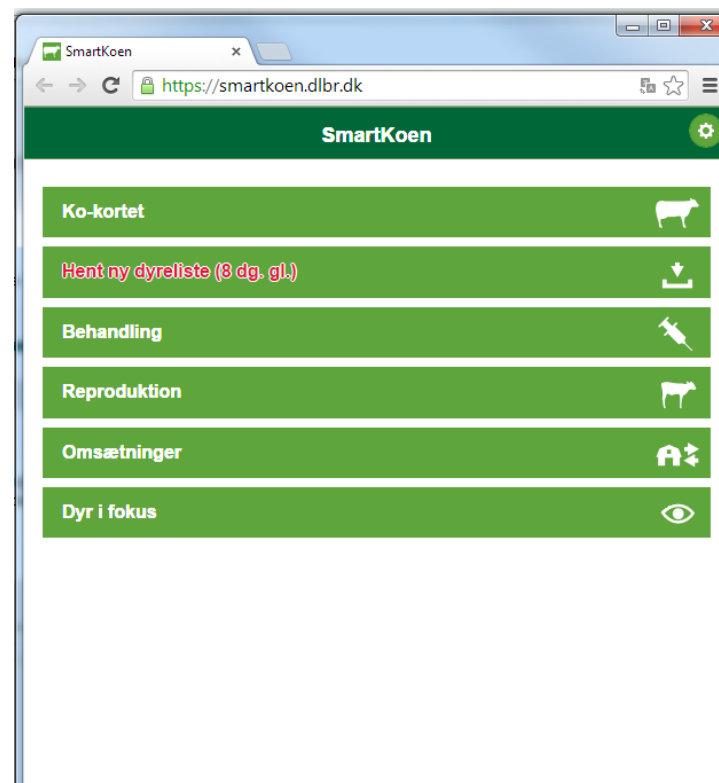

Hvad kan SmartKoen

- Ko-kortet
- Registreringer
 - Indgang, Afgang, Slagting, Død/Aflivet
 - Kælvninger, Inseminering, Goldning
- Start behandling
- Registrer genbehandlinger
- Observationsdyr
- Udsættermarkering

Medicinafstemning

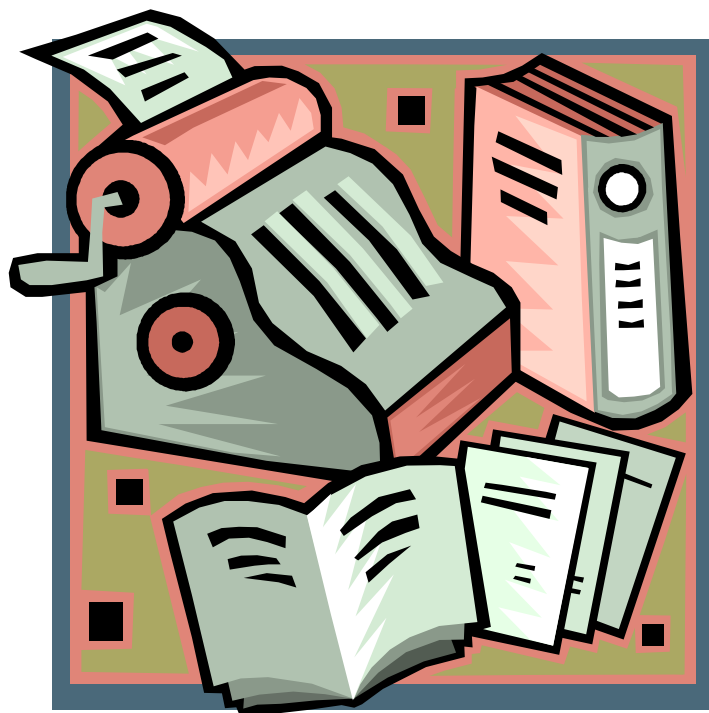

Medicinafstemning i DMS, erstatter 'OSR-Medicinopgørelse' og 'OSR,K medicinregnskab'

Udskrifter fra Gl. Dyreregistrering

Dansk Kvæg	Malkekvæg	OSR - Medicinopgørelse
Kvægbrugets Forsøgscenter Burrehøjvej 49 8830 Tjele	Bes-nr 100000 CHR 100000 Kontrol dato 09.07.14 41 Udskriftsperiode 07.06.14 - 12.07.14	Udskrevet 12.07.14 07.43 Side 1 Besætningsejer FORSKELLIGE CKR 1 3411

Medicinopgørelsen beregnes fra den dato, hvor aftale om obligatorisk sundhedsrådgivning (OSR) er indgået. Hvis der i besætningen er overført et medicinlager fra en tidligere aftale om sundhedsrådgivning, skal der foretages en regulering af regnskabet for at få det til at stemme. Denne regulering kan foretages af landmanden, der ifølge de nye regler er ansvarlig for medicinregnskabet. Ved valg af udskriftsperiode for Medicinopgørelsen kan denne tidligst sættes til startdatoen for den sidst indgåede aftale om OSR.

Læs mere på www.lr.dk/osr

Præparat:		Udl./ord. til Bes.ejer	Anvendt af Bes.ejer	Enhed	Beregnet status	
Dato	Dyr nr.	LK-kode			Start	Regulering Slut

AQUACYCLINE VET. 100 mg/ml

	Dansk Kvæg	Malkekvæg	OSR,K - Medicinregnskab
19.06.14			
19.06.14	Kvægbrugets Forsøgscenter Burrehøjvej 49 8830 Tjele	Bes-nr 100000 CHR 100000 Kontrol dato 09.07.14 41 Udskriftsperiode 07.06.14 - 12.07.14	Udskrevet 12.07.14 07.43 Side 1 Besætningsejer FORSKELLIGE CKR 1 3411
20.06.14			
22.06.14	87 99		

Medicinregnskabet beregnes fra den dato, hvor aftale om obligatorisk sundhedsrådgivning (OSR) er indgået. Hvis der i besætningen er overført et medicinlager fra en tidligere aftale om sundhedsrådgivning, skal der foretages en regulering af regnskabet for at få det til at stemme. Denne regulering kan foretages af landmanden, der ifølge de nye regler er ansvarlig for medicinregnskabet. Ved valg af udskriftsperiode for Medicinregnskabet kan denne tidligst sættes til startdatoen for den sidst indgåede aftale om OSR.

Læs mere på www.lr.dk/osr

Præparat:

AQUACYCLINE VET. 100 mg/ml

Beholdning primo	300,0
Udleveret og ordineret	0
Forbrugt	211
Regulering	0
Beholdning ultimo	89,0

Borgal vet, Norodine vet, Tribriksen vet, inj 24%

Udskrift fra DMS Dyreregistrering

Medicinopgørelse					
Kvægbrugets Forsøgscenter . Burrehøjvej 49 . 8830 Tjele					
CHR:	100000	Udskriftsperiode:	01-04-2014 - 14-08-2014		
Besætninger:	100000	Udskriftsdato:	14-08-2014		
DATO	DYR.NR.	VARENR.	MÆNGDE	ENHED	HÆNDELSE
AQUACYCLINE VET. 100 MG/ML - 100 MG/ML					
29-04-2014		18674	300 MI		Ordineret
30-04-2014	100000-06132	94631	-33 MI		Forbrug
30-04-2014	100000-06147	94631	-33 MI		Forbrug
30-07-2014		18692	-150 MI		Spildt mængde
30-07-2014		18692	281 MI		Afstemt mængde
30-07-2014		18692	800 MI		Optalt lager
BAYCOX BOVIS VET 50 MG/ML - 50 MG/ML					
07-07-2014		79014	-100 MI		Spildt mængde
BORGAL VET, NORODINE VET, TRIBRISSSEN VET, INJ 24% - 24%					
13-04-2014	100000-05366	198804	-30 MI		Forbrug
14-04-2014	100000-05366	198804	-30 MI		Forbrug
15-04-2014	100000-05366	198804	-50 MI		Forbrug
17-04-2014	100000-05366	198804	-50 MI		Forbrug
18-04-2014	100000-05366	198804	-50 MI		Forbrug
19-04-2014	100000-05366	198804	-50 MI		Forbrug
21-04-2014	100000-06059	198804	-50 MI		Forbrug
22-04-2014	100000-06059	198804	-40 MI		Forbrug
23-04-2014	100000-06059	198804	-40 MI		Forbrug
29-04-2014		198804	1000 MI		Ordineret
07-07-2014		467684	-150 MI		Spildt mængde
14-08-2014		467684	-151 MI		Afstemt mængde
14-08-2014		467684	1500 MI		Optalt lager
CALCIJECT 40 VET.					
15-04-2014	100000-05420	470286	-500 MI		Forbrug
18-04-2014	100000-00993	470286	-500 MI		Forbrug

Statusoptælling og afstemning

- Print Optælling – udskrift med oversigt over medicin og forventet beholdning

RÆPERAT	BEREGNET LAGER	OPTALT LAGER	NOTER
QUACYCLINE VET. 100 MG/ML - 100 G/M/L	800		
NYCOX BOVIS VET 50 MG/ML - 50 G/M/L	-1815		
DRIGAL VET. NORODINE VET. RIBRISSEN VET. INJ 2	1500		
506 BOVILIS RINGVAC VET.	20		
506 BOVILIS RINGVAC VET.	-40		
ALCLECT 40 VET	3000		

- Status optælling i stald - notér faktisk mængde medicin på udskrift





Statusoptælling og afstemning

- Indtast
 - Statusmængder

MEDICINAFSTEMNING

Udskrift		Overfør til		Vælg CHR nr.
				100000 ▾
Udskriv	Vis	PDF	Excel	

MEDICINAFSTEMNING

AQUACYCLINE VET. 100 mg/ml - 100 mg/ml

VIS MERE	PRIMO DATO	LAGER PRIMO	ORDIN./ UDLEV.	FORBRUG	SPILDT MÆNGDE	REG. SPILD	BEREGN. LAGER	AFSTEMT KORREKTION	STATUS DATO	OPTALT LAGER	<input type="checkbox"/> VIS TIDLIGERE AFSTEMNINGER	RED.	BEMÆRKNINGER
	21-08-2014	441 MI	0	54			387		10-09-2014	MI	<input type="checkbox"/>		



Statusoptælling og afstemning

- Indtast
 - Statusmængder
 - Tilret dato

MEDICINAFSTEMNING

Udskrift		Overfør til		Vælg CHR nr.
				100000
Udskriv	Vis	PDF	Excel	

MEDICINAFSTEMNING

AQUACYCLINE VET. 100 mg/ml - 100 mg/ml

VIS MERE	PRIMO DATO	LAGER PRIMO	ORDIN./ UDLEV.	FORBRUG	SPILDT MÆNGDE	REG. SPILD	BEREGN. LAGER	AFSTEMT KORREKTION	STATUS DATO	OPTALT LAGER	<input type="checkbox"/> VIS TIDLIGERE AFSTEMNINGER	RED.	BEMÆRKNINGER
	21-08-2014	441 MI	0	54			387		10-09-2014	MI	<input type="checkbox"/>		Afstem

Statusoptælling og afstemning

- Indtast
 - Statusmængder
 - Tilret dato
 - Evt. spild

MEDICINAFSTEMNING

Udskrift

Overfør til

Vælg CHR nr.

Registrer spild i periode
✕

AQUACYCLINE VET. 100 mg/ml - 100 mg/ml

DATO	MÆNGDE	BEMÆRKNING TIL SPILD	SLET
01-09-2014	50	tabt i stalden	
<input type="text"/>	<input type="text" value="Ml"/>	<input type="text"/>	

Gem
Annuller

MEDICINAFSTEMNING

AQUACYCLINE VET. 100 mg/ml - 100 mg/ml

VIS MERE	PRIMO DATO	LAGER PRIMO	ORDIN./ UDLEV.	FORBRUG	SPILDT MÆNGDE	REG. SPILD	BEREGN. LAGER	AFSTEMT KORREKTION	STATUS DATO	OPTALT LAGER	<input type="checkbox"/> VIS TIDLIGERE AFSTEMNINGER	RED. BEMÆRKNINGER
+	21-08-2014	441 Ml	0	54			387		10-09-2014	<input type="text" value="Ml"/>	<input type="checkbox"/>	Afstem

Statusoptælling og afstemning

- Indtast
 - Statusmængder
 - Tilret dato
 - Evt. spild
- Afstem og godkend
 - Skriv bemærkning til korrektion

MEDICINAFSTEMNING
Afstem medicin i periode ✕

Udskrift

Overfør til

Vælg CHR n

AQUACYCLINE VET. 100 mg/ml - 100 mg/ml

Slutdato: **10-09-2014**

Optalt status: ml

Beregnet status: **202 ml**

Bemærkninger:

MEDICINAFSTEMNING

AQUACYCLINE VET. 100 mg/r

VIS MERE	PRIMO DATO	LAGER PRIMO	ORDIN./ UDLEV.	F			
+	21-08-2014	441 ml	0		54		387

Vil du udføre en afstemningskorrektion på -2 ml?

Godkend
Annuller

VIS TIDLIGERE AFSTEMNINGER
 RED. BEMÆRKNINGER

Afstem

Statusoptælling og afstemning

- Indtast
 - Statusmængder
 - Tilret dato
 - Evt. spild
- Afstem og godkend
 - Skriv bemærkning til korrektion

MEDICINAFSTEMNING

Udskrift		Overfør til		Vælg CHR nr.
				100000
Udskriv	Vis	PDF	Excel	

MEDICINAFSTEMNING

AQUACYCLINE VET. 100 mg/ml - 100 mg/ml

VIS MERE	PRIMO DATO	LAGER PRIMO	ORDIN./ UDLEV.	FORBRUG	SPILDT MÆNGDE	REG. SPILD	BEREGN. LAGER	AFSTEMT KORREKTION	STATUS DATO	OPTALT LAGER	<input type="checkbox"/> VIS TIDLIGERE AFSTEMNINGER	RED. BEMÆRKNINGER
	21-08-2014	441 MI	0	54			387		10-09-2014	MI	<input type="checkbox"/>	<input type="button" value="Afstem"/>



Bemærkninger

Afstemning

- Kun seneste afstemning kan redigeres
- Afstemning til 0: præparatet forsvinder indtil næste ordinerings/udlevering eller forbrug
- Spild kan indtastes og gemmes flere gange i perioden uden afstemning 
- Positivt tal i afstemningen betyder et større forbrug end ordineret/udleveret
- Negativt tal i afstemningen betyder mindre forbrug end forventet

Bemærkninger

Afstemning – detaljer om medicin

⚠ Vises, hvis der er registreret ordineret, udlevering, forbrug eller spild efter afstemning

MEDICINAFSTEMNING

Borgal vet, Norodine vet, Tribriksen vet, inj 24% - 24%

VIS MERE	PRIMO DATO	LAGER PRIMO	ORDIN./ UDLEV.	FORBRUG	SPILDT MÆNGDE	REG. SPILD	BEREGN. LAGER	AFSTEMT KORREKTION	STATUS DATO	OPTALT LAGER	<input type="checkbox"/> VIS TIDLIGERE AFSTEMNINGER	RED.	BEMÆRKNINGER	
	02-10-2013	760 MI	3100	1559	100		2201	-801	14-08-2014	1500				
	15-08-2014	1500 MI	0	0			1500		10-09-2014	<input type="text" value="MI"/>	<input type="checkbox"/>	<input type="checkbox"/>	<input type="checkbox"/>	<input type="button" value="Afstem"/>



Bemærkninger

Afstemning – detaljer om medicin

- Klik på  og se, hvilke registreringer der er tale om

Opdater korrektion
✕

Registrerede hændelser efter lageroptælling:

DATO	HÆNDELSE	MÆNGDE	AJOURFØRT AF
01-08-2014	Spildt mængde	100	LCBBJ

Bemærk: Evt. slettede hændelser kan ikke vises ovenfor, men indgår i korrektionen herunder.

Vil du opdatere afstemningskorrektionen til -701 MI?

Godkend
Annuller

- Klik på godkend og korrektionen tilpasses

Bemærkninger

Afstemning – detaljer om medicin

- **OBS!** Sæt ved "Vis tidligere afstemninger" for at se og godkende ændringer i tidligere perioder
- Ændringer i tidligere perioder er sjældne

MEDICINAFSTEMNING

AQUACYCLINE VET. 100 mg/ml - 100 mg/ml

VIS MERE	PRIMO DATO	LAGER PRIMO	ORDIN./ UDLEV.	FORBRUG	SPILDT MÆNGDE	REG. SPILD	BEREGN. LAGER	AFSTEMT KORREKTION	STATUS DATO	OPTALT LAGER	<input checked="" type="checkbox"/> VIS TIDLIGERE AFSTEMNINGER	RED.	BEMÆRKNINGER
	13-07-2011	0 MI	4200	3625	150		425	390	30-07-2014	800			
	31-07-2014	800 MI	0	0			800	0	14-08-2014	800			
	15-08-2014	800 MI	0	0			800	0	25-08-2014	800			
	26-08-2014	800 MI	0	0			800		10-09-2014	<input type="text" value="MI"/>	<input checked="" type="checkbox"/>	<input type="button" value="Afstem"/>	



Spørgsmål fra landmand

”Hvordan får jeg overblik over, hvad der har været af ordineringer, udleveringer og forbrug på det enkelte præparat siden sidste status”?

MEDICINAFSTEMNING

Udskrift Overfør til Vælg CHR nr.

MEDICINAFSTEMNING

Borgal vet, Norodine vet, Tribriksen vet, inj 24% - 24%

VIS MERE	PRIMO DATO	LAGER PRIMO	ORDIN./ UDLEV.	FORBRUG	SPILDT MÆNGDE	REG. SPILD	BEREGN. LAGER	AFSTEMT KORREKTION	STATUS DATO	OPTALT LAGER	<input type="checkbox"/> VIS TIDLIGERE AFSTEMNINGER	RED.	BEMÆRKNINGER
	02-10-2013	760 MI	3100	1559			2301	-801	14-08-2014	1500			
	15-08-2014	1500 MI	0	0			1500		<input type="text" value="10-09-2014"/>	<input type="text" value="MI"/>	<input type="button" value="Afstem"/>		

8506: BOVILIS RINGVAC VET.

VIS MERE	PRIMO DATO	LAGER PRIMO	ORDIN./ UDLEV.	FORBRUG	SPILDT MÆNGDE	REG. SPILD	BEREGN. LAGER	AFSTEMT KORREKTION	STATUS DATO	OPTALT LAGER	<input type="checkbox"/> VIS TIDLIGERE AFSTEMNINGER	RED.	BEMÆRKNINGER
	07-03-2014	20 Ds	0	0			20		<input type="text" value="10-09-2014"/>	<input type="text" value="Ds"/>	<input type="button" value="Afstem"/>		

8666: BOVILIS RINGVAC VET.

Svar: tryk på under 'vis mere'

MEDICINAFSTEMNING

Udskrift Overfør til Vælg CHR nr.

Udskriv Vis PDF Excel 100000

MEDICINAFSTEMNING

Borgal vet, Norodine vet, Tribriksen vet, inj 24% - 24%

VIS MERE	PRIMO DATO	LAGER PRIMO	ORDIN./ UDLEV.	FORBRUG	SPILDT MÆNGDE	REG. SPILD	BEREGN. LAGER	AFSTEMT KORREKTION	STATUS DATO	OPTALT LAGER	<input type="checkbox"/> VIS TIDLIGERE AFSTEMNINGER	RED.	BEMÆRKNINGER
----------	------------	-------------	----------------	---------	---------------	------------	---------------	--------------------	-------------	--------------	-----------------------------------------------------	------	--------------



-	02-10-2013	760 MI	3100	1559			2301	-801	14-08-2014	1500			
---	------------	--------	------	------	--	--	------	------	------------	------	--	--	--

Ordineret eller udleveret:				Forbrugt:				
DATO	VARENDR.	MÆNGDE	ORDIN./UDLEV.	DYRNR.	DATO	VARENDR.	MÆNGDE	BES. DIAGNOSE
01-08-2014	467684	500 ml	Ordineret	100000-06059	23-04-2014	198804	40 ml	Yverbetændelse, akut
29-04-2014	198804	1000 ml	Ordineret	100000-06059	22-04-2014	198804	40 ml	Yverbetændelse, akut
26-03-2014	198804	1000 ml	Ordineret	100000-06059	21-04-2014	198804	50 ml	Yverbetændelse, akut
09-01-2014	198804	600 ml	Ordineret	100000-05366	19-04-2014	198804	50 ml	Yverbetændelse, akut
				100000-05366	18-04-2014	198804	50 ml	Yverbetændelse, akut
				100000-05366	17-04-2014	198804	50 ml	Yverbetændelse, akut
				100000-05366	15-04-2014	198804	50 ml	Yverbetændelse, akut
				100000-05366	14-04-2014	198804	30 ml	Yverbetændelse, akut
				100000-05366	13-04-2014	198804	30 ml	Yverbetændelse, akut
				100000-05763	26-03-2014	198804	40 ml	Yverbetændelse, akut
				100000-05763	25-03-2014	198804	40 ml	Yverbetændelse, akut



+	15-08-2014	1500 MI	0	0			1500		10-09-2014	MI	<input type="checkbox"/>		Afstem
---	------------	---------	---	---	--	--	------	--	------------	----	--------------------------	--	--------

8506: BOVILIS RINGVAC VET.

VIS MERE	PRIMO DATO	LAGER PRIMO	ORDIN./ UDLEV.	FORBRUG	SPILDT MÆNGDE	REG. SPILD	BEREGN. LAGER	AFSTEMT KORREKTION	STATUS DATO	OPTALT LAGER	<input type="checkbox"/> VIS TIDLIGERE AFSTEMNINGER	RED.	BEMÆRKNINGER
----------	------------	-------------	----------------	---------	---------------	------------	---------------	--------------------	-------------	--------------	-----------------------------------------------------	------	--------------



+	07-03-2014	20 Ds	0	0			20		10-09-2014	Ds	<input type="checkbox"/>		Afstem
---	------------	-------	---	---	--	--	----	--	------------	----	--------------------------	--	--------

Hvad skal jeg som dyrlæge ikke gøre?



Ingen registrering af regulering i gl. Dyreregistrering

- Når landmanden bruger DMS Medicinafstemning, er det vigtigt, at dyrlægen ikke indberetter reguleringer i det gl. Dyreregistrering. Idet disse reguleringer bliver overført til DMS som en korrektion på indberetningsdatoen

Hvad skal jeg som dyrlæge gøre?



Guide og tilskynde landmanden

- til at lave medicinafstemning ved hvert rådgivningsbesøg
- til at registrer spild ved hændelser



Support

Quick guide – tryk på ? i højre hjørne i modulet Medicinafstemning

MEDICINAFSTEMNING

Udskrift Overfør til Vælg CHR nr.

Udskriv Vis PDF Excel 100000

MEDICINAFSTEMNING

AQUACYCLINE VET. 100 mg/ml - 100 mg/ml

VIS MERE	PRIMO DATO	LAGER PRIMO	ORDIN./ UDLEV.	FORBRUG	SPILDT MÆNGDE	REG. SPILD	BEREGN. LAGER	AFSTEMT KORREKTION	STATUS DATO	OPTALT LAGER	<input type="checkbox"/> VIS TIDLIGERE AFSTEMNINGER	RED. BEMÆRKNINGER
+	21-08-2014	441 MI	0	54			387		10-09-2014	MI	<input type="button" value="Afstem"/>	

Borgal vet, Norodine vet, Tribriksen vet, inj 24% - 24%

VIS MERE	PRIMO DATO	LAGER PRIMO	ORDIN./ UDLEV.	FORBRUG	SPILDT MÆNGDE	REG. SPILD	BEREGN. LAGER	AFSTEMT KORREKTION	STATUS DATO	OPTALT LAGER	<input type="checkbox"/> VIS TIDLIGERE AFSTEMNINGER	RED. BEMÆRKNINGER
+	09-07-2014	1131 MI	1000	680			1451		10-09-2014	MI	<input type="button" value="Afstem"/>	

NY ?

Quick guide

Bemærk! Ved en lille skærm skal du scrolle for at se højre side af skærmen

MEDICINAFSTEMNING												
CURAMOX PRO. VET. 150 mg/ml - 150 mg/ml												
VIS MERE	PRIMO DATO	LAGER PRIMO	ORDIN./ UDLEV.	FORBRUG	SPLIDT MÆNGDE	REG. SPLID	BEREGN. LAGER	AFSTEM. KORREKTION	STATUS DATO	OPTALT LAGER	<input type="checkbox"/> VIS TIDLIGERE AFSTEMNINGER	RED. BEMÆRKNINGER
	10-05-2014	1541 ML	0	286	200		1055	45	01-08-2014	1100	<input checked="" type="checkbox"/>	

Du taster, hvad du har i dit medicinskab, DMS sammenholder med udlevering, ordinerer samt forbrug og beregner en korrektion. Du afstemmer og godkender korrektionen evt. med en bemærkning.

Åbn Medicinafstemning

- Klik på i menuen til venstre på skærmen
- Vælg derefter menupunktet
- Vælg CHR nr. øverst i billedet

Statusoptælling i stald

- Klik på øverst i billedet
- Vælg "Optælling" (Udskriver oversigt over medicin og forventet beholdning)
- Brug udskrift ved medicinskabet, notér faktisk mængde per præparat
- Tag udskrift med noter med tilbage til din pc

Afstemning per præparat

- Indtast optalt mængde under "Optalt lager"
- Tilret evt. "Status dato" med korrekt optællingsdato
- Klik på
- Indtast evt. bemærkninger til den beregnede afstemningskorrektion
- Klik på for at afslutte afstemningen
- Klik på for at redigere den seneste afstemning
- !** Bemærk – indtastninger mistes hvis der ikke afstemmes
- !** Bemærk – Afstemning til 0 får præparatet til at forsvinde. Det kommer automatisk igen ved udlevering, ordinerer eller forbrug

Spild

- Klik på
- Indtast "Dato" for spild
- Indtast spildt "Mængde"
- Indtast evt. "Bemærkninger til spild"
- Klik på i linjen for at slette et spild
- Klik på
- !** Bemærk – spild kan indtastes flere gange i en periode uden afstemning

Detaljer om medicin

- Klik på ud for en periode og se ordinerer, udlevering og forbrug
- Klik på for at lukke
- !** Bemærk – forbrug samme dag efter afstemningstidspunkt ligger i næste periode
- Sæt ved "Vis tidligere afstemninger" for at se tidligere perioder

Registreringer efter afstemning

- !** Vises hvis der er registreret ordinerer, udlevering eller forbrug efter afstemning
- Klik på og se registreringer
- Klik og korrektionen tilpasses
- Sæt ved "Vis tidligere afstemninger" for at se og godkende ændringer i tidligere perioder

Vis/Udskriv Medicinopgørelse med detaljer

- Klik på eller øverst i billedet
- Vælg "Opgørelse" (udleveringer, ordinerer, forbrug og status i en valgt periode)
- Vælg periode og klik
- !** Bemærk – perioden kan højst gå tilbage til starten på den aktuelle OSR aftale.

Ved "Vis udskrift"

- Marker stående/liggende sideopsætning
- Klik på eller nederst for at bladre

Overfør til

- Klik på enten PDF eller Excel øverst i billedet
- Vælg "Optælling" eller "Opgørelse" og klik



Support

Introduktionsfilm til DMS via Dagligt Overblik

DAGLIGT OVERBLIK Ko-kort

Registrering **Bestilling** **Vælg driftsenhed**

Kælvning Indgang Levebrug Slagtning Aflivning Død Beh.diag. Beh.øvrige Inseminering Løbning Drægtighed Goldning Vejning Eksport Øremærker

Fokusdyr

3 DAGENS BEHANDLINGER BRUNSTOBSERVATION KØER

0 OBSERVATIONSDYR

Faste opgaver

5 DAGE 7 DAGE 8 - 12 SEPTEMBER 2014

MANDAG	TIRSDAG	ONSDAG	TORS DAG	FREDAG
	OSR arbejdsliste	Goldning Flyt til	Repro-køer Undersøgelser	Repro-kvier Undersøgelser
		Kælvningsafsnit Flyt køer		
		Kælvningsafsnit Flyt kvier		

Aktuelt

Dine registreringer matcher ikke modpartens

Køber har ikke indberettet indgang - tjek afgang **2**

Øvrige registreringer til gennemgang

Indberetning fra slagteri **1**

Nyheder

Nye funktioner i DMS Dyreregistrering – 27. august
Giv slagtekvier status af kvie på ko-kortet og registrer en tvilling ved at sætte et flueben. Udskriv printvenlige arbejdslistes med flere dyr per side. Afstem dit medicinlager under Medicinafstemning og se udskrifter med alle køer og kvier under>Listeudskrifter i menuen til venstre.

Mangler du Kritiske målepunkter, Nøgletalstjek og Foderkontrol?
Vælg dit DMS Plus abonnement:
[Køb her](#) [Vælg Abonnement](#)

Introduktion Goldning Uddelegering



Support via DMS

SKRIV TIL OS

MEDICINAFSTEMNING

Udskrift Overfør til Vælg CHR nr.

Udskriv Vis PDF Excel 100000

MEDICINAFSTEMNING ? ?

AQUACYCLINE VET. 100 mg/ml - 100 mg/ml

VIS MERE	PRIMO DATO	LAGER PRIMO	ORDIN./ UDLEV.	FORBRUG	SPILDT MÆNGDE	REG. SPILD	BEREGN. LAGER	AFSTEMT KORREKTION	STATUS DATO	OPTALT LAGER	<input type="checkbox"/> VIS TIDLIGERE AFSTEMNINGER	RED. BEMÆRKNINGER
+	21-08-2014	441 MI	0	54			387		10-09-2014	MI	<input type="button" value="Afstem"/>	

Borgal vet, Norodine vet, Tribriksen vet, inj 24% - 24%

VIS MERE	PRIMO DATO	LAGER PRIMO	ORDIN./ UDLEV.	FORBRUG	SPILDT MÆNGDE	REG. SPILD	BEREGN. LAGER	AFSTEMT KORREKTION	STATUS DATO	OPTALT LAGER	<input type="checkbox"/> VIS TIDLIGERE AFSTEMNINGER	RED. BEMÆRKNINGER
+	09-07-2014	1131 MI	1000	720			1411		10-09-2014	MI	<input type="button" value="Afstem"/>	

39105: BOVILIS BOVIPAST RSP

VIS MERE	PRIMO DATO	LAGER PRIMO	ORDIN./ UDLEV.	FORBRUG	SPILDT MÆNGDE	REG. SPILD	BEREGN. LAGER	AFSTEMT KORREKTION	STATUS DATO	OPTALT LAGER	<input type="checkbox"/> VIS TIDLIGERE AFSTEMNINGER	RED. BEMÆRKNINGER
+	11-01-2012	0 Ds	260	140			120		10-09-2014	Ds	<input type="button" value="Afstem"/>	

8506: BOVILIS RINGVAC VET.

VIS MERE	PRIMO DATO	LAGER PRIMO	ORDIN./ UDLEV.	FORBRUG	SPILDT MÆNGDE	REG. SPILD	BEREGN. LAGER	AFSTEMT KORREKTION	STATUS DATO	OPTALT LAGER	<input type="checkbox"/> VIS TIDLIGERE AFSTEMNINGER	RED. BEMÆRKNINGER
+	07-03-2014	0 Ds	120	0			120		10-09-2014	Ds	<input type="button" value="Afstem"/>	

CALCIJECT 40 VET.

VIS MERE	PRIMO DATO	LAGER PRIMO	ORDIN./ UDLEV.	FORBRUG	SPILDT MÆNGDE	REG. SPILD	BEREGN. LAGER	AFSTEMT KORREKTION	STATUS DATO	OPTALT LAGER	<input type="checkbox"/> VIS TIDLIGERE AFSTEMNINGER	RED. BEMÆRKNINGER
+	17-08-2010	0 MI	48000	44000			4000		10-09-2014	MI	<input type="button" value="Afstem"/>	

SKRIV TIL OS DMS - v2014.27.0.318 Brug: Lone Harder Waldemar



Support

Ring på 7015 5015

eller skriv til support@dlbr.dk

Åbningstider i Kundecenter:

Mandag til torsdag fra kl. 08.00 – 16.00 (17.00)

Fredag fra kl. 08.00 - 15.30

Tak for jeres opmærksomhed

Spørgsmål via chat

